Herausgegeben von den
Evang.-Luth. Kirchengemeinden
Kitzingen-Stadtkirche,
Kitzingen-Friedenskirche,
Hohenfeld, Kaltensondheim,
Sickershausen, Repperndorf
und Buchbrunn.

Verantwortliches Redaktionsteam:
Dekan Kern, Pfarrer Ahrens,
Pfarrer Koch, Pfarrerin Bromberger,
Pfarrerin Schlinke, Pfarrer Schlinke,
Uwe Wohlmeiner,
Diakon Dubowy-Schleyer

Nachdruck – auch auszugsweise –
nur mit Genehmigung.
Druck: Weißenberger, Kitzingen

März 2015
63. Jahrgang

Evangelischer Gemeindebote Kitzingen

Begreift Ihr meine Liebe?

Liebe Schwestern und Brüder!

Wer stundenlang auf den Beinen ist, weiß, wie wohltuend es sein kann, Schuhe und Strümpfe auszuziehen und ein Fußbad zu nehmen. Das entspannt und macht frisch und wir können danach mit neuer Kraft dort weitermachen, wo wir gebraucht werden.

Als Jesus gelebt hat, war es üblich, Besuchern, die ins Haus kamen, als Willkommensgruß diese Wohltat zu erweisen und zum Zeichen der Wertschätzung die Füße zu waschen. Staub, Schmutz und wohl auch manche andere Verkrustung sind auf diese Weise abgewischt worden. Nicht immer wird das Wasser danach noch sauber gewesen sein. Jesus selbst übernimmt diesen Liebesdienst auch einmal bei seinen Jüngern, wie wir im Evangelium des Johannes nachlesen können (Joh 13, 1-17). Da dies jedoch meistens die Aufgabe der Sklaven war, wehrt Petrus Jesus ab. Er kann nicht fassen, was Jesus, sein Herr und Meister, hier tut. Wie kann sich Jesus so erniedrigen und auf die Stufe eines Dieners stellen? Und erst nachdem Jesus ihm erklärt hat, dass dies zur Gemeinschaft mit ihm dazu gehört, lässt es Petrus geschehen.

„Begreift ihr, was ich für euch getan habe, begreift ihr meine Liebe?“, lautet deshalb auch die Frage Jesu an seine Jünger. Denn er will, dass seine Jünger und Nachfolger, seine grenzenlose Liebe verstehen, dass sie erkennen, wie liebevolles Handeln die Menschen verändern kann. Bis heute sind wir als Jesu Jüngerinnen und Jünger an diesen Auftrag gewiesen.

Die Frauen der Bahamas, die den diesjährigen Gottesdienst zum Weltgebetstag ausgearbeitet haben, greifen die Erzählung von der Fußwaschung Jesu auf und laden uns ein, mit ihnen über diese Bibelstelle nachzudenken. Dabei zeigen sie, dass Gottes Liebe auch im Alltäglichen zu finden ist. In der unmittelbaren Umgebung, wie z.B. in der Schönheit ihrer 700 Inseln mit Sandstränden und türkisfarbenem Meer, die jährlich Millionen von Touristen anlocken, oder im menschlichen Miteinander einer freundlich-offenen karibischen Lebensart, zu der auch eine tiefe Verwurzelung im christlichen Glauben gehört. Für diese wunderbaren Geschenke danken und

loben sie Gott. Es erscheint ihnen wie eine unverdiente „Liebesspur“, die Gott gelegt hat und die uns nun befähigt, Gott und den Menschen gleichermaßen zu dienen. Es ist der Boden, der es uns möglich macht, teilnehmend und liebevoll auf Menschen in Not zuzugehen.
Betend und handelnd stellen sich die Weltgebetstagsfrauen deshalb den drängenden Problemen ihres Landes. Einige Vertreterinnen der bewohnten dreißig Inseln nennen manche Missstände in ihrer Gesellschaft beim Namen, wie beispielsweise die erschreckend hohe Zahl an Vergewaltigungen und Teenager-Schwangerschaften oder die unsichere Situation von Migrantenfamilien. Im gegenseitigen Stützen und Annehmen sowie in ihrem Einsatz für Gerechtigkeit und Wahrheit geben sie Antwort auf die Frage Jesu: „Begreift ihr, was ich für euch getan habe, begreift ihr meine Liebe?“ Eine Liebe, die den anderen sieht in seiner Mutlosigkeit oder Hilflosigkeit, den Nachbarn genauso wie den Flüchtling aus einer anderen Welt.

Symbolhaft laden die Frauen der Bahamas deshalb im Gottesdienst zu einer Fußwaschung ein, um spürbar und erlebbar zu machen, dass sich Lebenssituationen und gesellschaftliche Verhältnisse ändern lassen, wenn wir konkrete und handfeste Hilfe leisten. Wenn wir uns wie Christus vor dem anderen niederknien und ihm einen Liebesdienst erweisen, der ihm gut tut. Wenn wir die Sorgen von Kranken oder Benachteiligten ernst nehmen und gemeinsam mit ihnen nach Lösungen suchen. Wenn wir fremden Menschen offen begegnen und sie bei uns willkommen heißen. Wenn wir einander helfen, den Staub und den Schmutz, die Sorgen und Ängste unseres Lebens abzuwaschen. „Begreift ihr meine Liebe? Begreift ihr, was ich für euch getan habe?“

Chantal E.Y. Bethel, die Künstlerin, die das Titelbild zum diesjährigen Weltgebetstag geschaffen hat, stellt uns das deutlich vor Augen. Unter den liebenden Segensstrahlen Gottes neigen wir uns inmitten einer wunderbaren Schöpfung wie Flamingos, die Nationaltiere der Bahamas, einander zu und entdecken dabei die Füße Gottes, die uns den Weg zum anderen weisen. Möge uns diese Botschaft auch über den Weltgebetstag hinaus begleiten und täglich verwandeln.

Ihre Pfarrerin Ruth Schlinke

Mit spitzer Feder notiert

Bestärkung

Sie sind der Kindheit noch nicht ganz entwachsen, wollen aber keine Kinder mehr sein. Sie träumen vom eigenständigen Leben, von einem Prinzen oder einer Prinzessin, von Liebe und cool Sein. Ihr Statussymbol ist das Smartphone, das ständig und überall in Betrieb ist und über die sozialen Netzwerke ihre Kommunikation mit der Welt darstellt. Sie leiden unter manchem Leistungsdruck in der Schule und manchem Unverständnis ihrer Eltern und der Welt. Sie sind in den letzten Monaten oft viel zu schnell gewachsen und kommen mit den Ausmaßen ihres eigenen Körpers nicht mehr zurecht. So stehen sie früh stundenlang vor dem Spiegel mit dem Ziel, sich ein eigenes modernes Image zu geben. Und der Rest der Familie tobt vor der Badezimmertür, weil man den Ort ja selber auch braucht.

Sie haben richtig geraten: es geht um unsere Konfirmandinnen und Konfirmanden. Ich gestehe, irgendwie sind sie mir nach den vielen Monaten manchmal auch schwierigen Bemühens im Unterricht doch ein wenig ans Herz gewachsen. Bei all ihren fahrigen Versuchen, eigene Schritte zu gehen, möchte ich sie unterstützen und stärken. Konfirmation heißt ja Bestärkung. Diese Stärke kommt zunächst nicht vom Konfirmanden selber. Sie ist die Stärke, die Gott ihnen mit seinem Segen zukommen lassen will. Unsere Jugend wird diesen Segen brauchen. Die Herausforderungen der Zukunft sind groß. Es ist unsere Aufgabe als Gemeinde, stärkend und helfend auf diese Jugendlichen einzuwirken. Ich frage mich manchmal, ob wir das mit den Aufgaben, die wir unseren Konfirmanden auferlegen, und den Anforderungen, die wir an sie stellen, auch wirklich tun. Die jährliche Konfirmation ist für mich auch eine Frage an die Kirchengemeinde: Sind wir eine einladende Gemeinde? Geben wir die richtigen Beispiele für christliches Leben ab? Gibt es bei uns Orte, wo sich unsere Jugendlichen wohlfühlen können? Sind wir bereit, uns auf ihre Weltsicht der Dinge einzulassen?

Ich gestehe, gerade letzteres bedeutet für mich bisweilen harte Arbeit. Die Beschäftigung mit Facebook, What's app und anderen Dingen aus der Jugendszene erfordert für mich eine hohe Lernbereitschaft. Ich muss dabei auch nicht alles mitmachen. Ich bin ja kein Jugendlicher mehr. Unsere Konfirmandinnen und Konfirmanden wissen da genau zu unterscheiden zwischen ehrlichem Interesse und Anbiederung.

Dennoch: Es lohnt, sich mit unseren Konfirmandinnen und Konfirmanden zu beschäftigen. Sie sind die Zukunft unserer Gemeinden und unserer Kirche. Wir sollten sie nicht leichtfertig verspielen. Wir können sicher sein: Gott bestärkt uns bei diesem Tun. Ich wünsche Ihnen allen viel Interesse an unserer Jugend!

Uwe Bernd Ahrens

Kollekten

1. 3.	Rummelsberg
15. 3.	Kirchlicher Dienst an Frauen und Müttern
22. 3.	Diakonie Bayern
5. 4.	Kirchenpartnerschaft zwischen Bayern und Ungarn

Freitag, 3. April, 15.00 Uhr
Evang. Stadtkirche Kitzingen

Johann Sebastian Bach: Johannespassion

Konzert zur Sterbestunde Jesu

Paul-Eber-Kantorei
Solisten
Orchester „Consortium musicale Würzburg"
(Konzertmeister Prof. Herwig Zack)
Leitung: Martin Blaufelder

Eintritt: 12,– Euro
Vorverkauf: 10,– Euro

Die Diakonie hilft. Helfen Sie mit.

Spendenhotline:
Spenden Sie 5 € oder 10 € mit Ihrem Anruf unter
0900 11 21 21 0*
* der Anruf ist gebührenfrei aus dem deutschen Festnetz

Spendenkonto:
IBAN: DE20 5206 0410 0005 2222 22
BIG: GENODEF1EK1
Stichwort: Frühjahrssammlung 2015

Stadtkirche

www.stadtkirche-online.de
ev.stadtkirchekitzingen@freenet.de
Telefon: 0 93 21 / 80 25
DE50 7905 0000 0000 0259 16
Sparkasse Mainfranken

Gottesdienste

Jeden Sonntag um 8 Uhr und 9.30 Uhr

1. 3.	Pfarrer Ahrens
6. 3.	19 Uhr ökumenischer Weltgebetstagsgottesdienst – anschl. Imbiss und Gespräch im Paul-Eber-Haus
8. 3.	Pfarrer Koch
15. 3.	8 Uhr Dekan Kern; 9.30 Uhr Gottesdienst mit Vorstellung der Konfirmanden – Dekan Kern / Pfarrer Ahrens / Diakon Dubowy-Schleyer
22. 3.	Diakon Dubowy-Schleyer – anschließend Kirchenkaffee
28. 3.	17 Uhr – Beichtgottesdienst der Konfirmanden – Dekan Kern / Pfarrer Ahrens / Diakon Dubowy-Schleyer
29. 3.	8 Uhr – Dekan Kern; 9.30 Uhr Festgottesdienst der Konfirmation – Dekan Kern / Pfarrer Ahrens / Diakon Dubowy-Schleyer; 17 Uhr Spruchandacht – Dekan Kern / Pfarrer Ahrens / Diakon Dubowy-Schleyer;
1. 4.	Dekan Kern – mit Beichte und Abendmahl
2. 4.	10 Uhr und 19 Uhr Gottesdienst mit Beichte und Abendmahl – Diakon Dubowy-Schleyer
3. 4.	8 Uhr und 9.30 Uhr Gottesdienst mit Beichte und Abendmahl – Pfarrer Ahrens; 15.00 Uhr Johannespassion (Johann Sebastian Bach) – Konzert zur Sterbestunde Jesu – Dekan Kern
5. 4.	6 Uhr Osternacht in der Bergkirche Hohenfeld– Pfarrer Ahrens; 8 Uhr Pfarrer Koch; 9.30 Uhr Pfarrer Koch – mit Abendmahl
6. 4.	9.30 Uhr Pfr. Oppelt

Kinder- und Familiengottesdienst
Jeden Sonntag um 11 Uhr mit Pfarrer Ahrens (entfällt in den Ferien)

Kinderkirche
Die Kinderkirche lädt zum nächsten Gottesdienst mit den Jüngsten unserer Gemeinde ein. Er steht unter dem Motto: „In deinem Haus bin ich gern, Vater!" Die Einladung richtet sich an alle Kinder von 2-5 Jahren mit ihren Eltern und Geschwistern. In diesem Gottesdienst gibt es viel Bewegung: Wir entdecken unsere Kirche. Gestaltet wird er von einem Team mit Dekan Kern. Termin: Samstag, 14. März um 15.30 Uhr in der Stadtkirche.

Kapelle Mainblick,
Gottesdienst um 11 Uhr

1. 3. Diakon Dubowy-Schleyer
8. 3. Pfarrer Oppelt
15. 3. Dekan Kern – mit Abendmahl
22. 3. Diakon Dubowy-Schleyer
29. 3. Prädikant Göbel
3. 4. Diakon Dubowy-Schleyer – mit Beichte und Abendmahl
5. 4. Pfarrer Koch

Kapelle im Haus St. Elisabeth
Jeden Mittwoch um 14.30 Uhr – Prädikantin Sattes, Pfarrer Oppelt und Diakon Dubowy-Schleyer im Wechsel.

Kapelle im Frida-von-Soden-Haus
Jeden Mittwoch um 15.30 Uhr – Prädikantin Sattes, Pfarrer Oppelt und Diakon Dubowy-Schleyer im Wechsel.

Kapelle im Krankenhaus (Ebene 2)
Jeden Donnerstag um 19 Uhr evang. Predigtgottesdienst. An jedem 1. Donnerstag mit Abendmahl.

Sulzfeld, Gottesdienst

8. 3. Pfarrer Koch – mit Abendmahl
5. 4. Dekan Kern

Veranstaltungen

Vorbereitungskreis Kinder- und Familiengottesdienst
Mittwoch 19 Uhr im Paul-Eber-Haus (außer in den Ferien)

Jugendchor
Dienstag 18.45 Uhr Jugendchorprobe im Paul-Eber-Haus (außer in den Ferien)

Gospelchor
Montag 20 Uhr im Paul-Eber-Haus (außer in den Ferien). Interessierte sind herzlich eingeladen.

Posaunenchor
Dienstag 20 Uhr im Paul-Eber-Haus. Interessierte sind herzlich eingeladen.

Seniorenchor InTakt
Nur nach Absprache mit dem Dekanatskantor.

Chor Druschba
Dienstag 18 Uhr Probe im Paul-Eber-Haus. Interessierte bitte bei Frau Lydia Kammerer Tel. 6808 melden.

Paul-Eber-Kantorei
Mittwoch 19.30 Uhr im Paul-Eber-Haus. Interessierte sind herzlich eingeladen.

Krabbelgruppe
Jeden Mittwoch um 9.30 Uhr im Paul-Eber-Haus. Kontakt: Frau Deininger Tel. 267552.

Alleinerziehende
Jeden 2. und 4. Dienstag im Monat von 15.45 Uhr bis 17.45 Uhr im Paul-Eber-Haus. Kontakt: Frau Weiss, Tel. 3920470 und Frau Alqedrah, Tel. 1308418. Für Kinderbetreuung ist gesorgt.

Bibelgesprächskreis mit Dekan Kern
Zum Glaubenskurs „Personen der Bibel" am Mittwoch, 25. März, um 19 Uhr im Paul-Eber-Haus laden wir herzlich ein.

Frauenbund
Am 11. März 2015 ab 17.30 Uhr (Treffpunkt Eingang Rathaushalle) besucht der evangelische Frauenbund die World-Press-Fotoausstellung in der Kitzinger Rathaushalle. Herr Volkmar Röhrig, Initiator, der diese Fotoausstellung zum wiederholten Mal nach Kitzingen bringt, steht für die Führung zur Verfügung. Im Anschluss ist ein kleiner Imbiss gerichtet. Kosten hierfür ca. 3,50 Euro. Bitte melden Sie sich an bei Frau Glos, Tel. 09321-22239.

Frauentreff
Wir treffen uns am **Donnerstag, 26. März, um 19.30 Uhr** im Paul-Eber-Haus zu „Geschichten und Märchenerzählungen" mit Frau Maria Schwab. Unkosten 4 €. Gäste sind herzlich willkommen. Anmeldung bis 23. März bei B. Kaidel, Tel. 389811.
Am **Donnerstag, 23. April fahren wir ins „Theater am Neunerplatz"** nach Würzburg, Adelgundenweg 2a, zu dem Stück „Shoppen": Speeddating – das Spiel geht auf Zeit. Zeigen Sie Ihrem Gegenüber in 5 Minuten Ihre Schokoladenseite, um zu bekommen, was Sie wollen. Eine rasante Revue über Liebeserwartungen, Paarungsverhalten und die Einsamkeit in Großstädten. Treffpunkt für Fahrgemeinschaften ist die Shell-Tankstelle um 18.45 Uhr. Kosten ca. 14 €. Verbindliche Anmeldung bis 5. April bei Ulrike Ahrens, Tel. 31219.

Feierabendkreis St. Michael
Frau Elisabeth Ziegler-Weißer berichtet uns am Dienstag, 17. März, über die Renaturierung von Sand- und Kiesabbau bei der Firma Lenz-Ziegler-Reifenscheid. Umweltschutz liegt uns allen am Herzen. Wir treffen uns wie immer um 14 Uhr im Gemeindesaal St. Michael in der Schwarzacher Straße 11.

Seniorenkreis Paul-Eber-Haus
Der Seniorenkreis trifft sich am Freitag, 27. März, um 14.30 Uhr im Paul-Eber-Haus zu einer „Stadtführung im Sitzen" – Teil 2 – die Fortsetzung aus dem Vorjahr mit Herrn Brummer. Herzliche Einladung!

Taufe

Gero Tippmann, Kleinlangheim

Bestattungen

Hans-Jürgen Klein, Westheim, 55 Jahre; Angelika Milch, Mettmann, 60 Jahre; Manfred Schweinshaut, Kanzler-Stürtzel-Str. 11, 92 Jahre; Hedwig Wenkheimer, Kanzler-Stürtzel-Str. 11, 95 Jahre; Dieter Schäfer, Schwarzacher Str. 26, 71 Jahre

Weltgebetstag der Frauen am 6. März 2015

In der Innenstadt laden wir zum ökumenischen Gottesdienst um 19 Uhr in die Stadtkirche ein.

Ab 18.45 Uhr üben wir die Lieder. Im Anschluss an den Gottesdienst treffen wir uns zu einem landestypischen Imbiss und zum Gespräch im Paul-Eber-Haus.

Seit 10 Jahren auf Konfifreizeit dabei

Seit 10 Jahren ist Dominik Schwarz als Helfer bei der Konfi-Freizeit der Stadtkirche dabei.
Kürzlich erntete er bei der diesjährigen Freizeit in Münchsteinach von den etwa 70 Teilnehmern für seine Mitarbeit tosenden Beifall. Pfarrer Ahrens und Dekan Kern sprachen ihm im Namen aller Anwesenden ihren Dank aus und übergaben einen Präsentkorb.

Hohenfeld

Telefon: 09321/8025

Gottesdienste

Jeden Sonntag um 10 Uhr

1. 3. Diakon Dubowy-Schleyer
8. 3. Pfarrer Oppelt
15. 3. Prädikantin Sattes
22. 3. Pfarrer Koch – mit Vorstellung der Konfirmanden
28. 3. 16 Uhr Pfarrer Koch – Beichtgottesdienst der Konfirmanden
29. 3. Pfarrer Koch – Konfirmation; 17 Uhr Pfarrer Koch – Spruchandacht
3. 4. Pfarrer Koch – mit Beichte und Abendmahl
5. 4. Diakon Dubowy-Schleyer
5. 4. 6 Uhr Osternacht in der Bergkirche – Pfarrer Ahrens; 10 Uhr – Dekan Kern
6. 4. Prädikantin Sattes – Bergkirche

Jubelkonfirmation 2015

Am 17. Mai 2015 feiern wir um 10.00 Uhr einen Festgottesdienst anlässlich der Jubelkonfirmation. Eingeladen werden für die Silberne Konfirmation die Jahrgänge 1985 bis 1990, für die Goldene die Jahrgänge 1961 bis 1965, für die Diamantene die Jahrgänge 1951 bis 1955 und für die Eiserne die Jahrgänge 1946 bis 1950.

Bis zum Erscheinen dieses Gemeindebotens sollten Sie, falls Sie zu den oben genannten Jahrgängen gehören, schon eine Einladung bekommen haben. Wenn nicht, melden Sie sich bitte beim Pfarramt (Tel. 8025). Stammen Sie nicht aus Hohenfeld und wollen trotzdem in Hohenfeld Ihr Konfirmationsjubiläum begehen, so teilen Sie uns dies ebenfalls fernmündlich mit.

Spende für den Gemeindeboten

Dieser Ausgabe liegt ein Überweisungsträger für Ihre Spende für unseren Gemeindeboten bei. An alle, die im vergangenen Jahr gespendet haben, herzlichen Dank. Mit Ihrer Spende konnte ein Drittel der Kosten abgedeckt werden. Mit Ihrer Spende helfen Sie unserer Kirchengemeinde, Sie immer möglichst aktuell über unsere Veranstaltungen in Hohenfeld und den Nachbargemeinden zu informieren.

Dreiklang trifft auf G'schichtli

Liebhaber frecher Texte in fränkischer Mundart kommen am Freitag, den 20. März 2015 voll auf ihre Kosten.
Der Wiesenbronner Dreiklang singt flotte, freche aber auch nachdenkliche Lieder, Lothar Fuchs und Karin Böhm begeistern mit fränkischer Dichtung – Beste Unterhaltung und Lachen garantiert!

Die Veranstaltung beginnt um 19.30 Uhr im TSV Sportheim Hohenfeld, Michelfelder Weg 1. Karten zum Preis von 9,– Euro sind im Vorverkauf bei der Schöningh Buchhandlung und im Praise-Buchladen sowie an der Abendkasse, erhältlich. Der Vorverkauf beginnt ab 23. Februar 2015. Das Eintrittsgeld ist ausschließlich für die dringende Renovierung der Bergkirche Hohenfeld bestimmt.

Ein Benefizkonzert zu Gunsten der Bergkirche Hohenfeld

Die Bergkirche in Hohenfeld steht zur Renovierung an, deshalb lädt der Kirchenvorstand zu einem Benefizkonzert mit dem Wiesenbronner Drei-Klang, Karin Böhm und Lothar Fuchs in das TSV Heim Hohenfeld ein. Termin am 20. März 2015, 19.30 Uhr. Karten gibt es im Vorverkauf bei der Schöningh-Buchhandlung und dem Praise-Buchladen in Kitzingen.

Die überregional für Taufen, Trauungen und Beerdigungen beliebte Bergkirche – ein Wahrzeichen der Region – ist in die Jahre gekommen und muss saniert werden. Die Ursprünge der Bergkirche lassen sich bis in den Beginn des 13. Jahrhunderts zurückverfolgen.
Die Sanierung wird wohl nicht ganz billig. Erfreulicherweise teilen sich die Stadt und die evangelische Kirchengemeinde die geschätzten Gesamtkosten von 720 000 €, davon tragen die Stadt und weitere Ämter 435.000 €. Die verbleibenden 286.000 € muss das Dekanat Kitzingen und die kleine Kirchengemeinde Hohenfeld selber tragen. Sämtliche Rücklagen von Hohenfeld werden eingebracht, Darlehen und Spenden müssen helfen!
Helfen Sie der Kirchengemeinde Hohenfeld, dass das Kleinod Bergkirche erhalten werden kann.

Taufe

Leo Maurer, Kraußstr. 40

Bestattung

Elfriede Ernst, Am Schwaben 12, 83 Jahre

Kaltensondheim

Telefon: 09321/8025

Gottesdienste

Jeden Sonntag um 9 Uhr

1. 3. Diakon Dubowy-Schleyer
6. 3. 19.30 Uhr ökumenischer Weltgebetstagsgottesdienst – anschl. Beisammensein im Feuerwehrhaus
8. 3. Pfarrer Oppelt
15. 3. Prädikantin Sattes
22. 3. Pfarrer Ahrens
29. 3. Prädikant Göbel
3. 4. 9.30 Uhr Pfarrer Oppelt – mit Beichte und Abendmahl
5. 4. Dekan Kern

Ökumenische Bibelabende
Unsere diesjährigen ökumenischen Bibelabende finden statt am Donnerstag, 12. März und am Donnerstag, 26. März, jeweils um 19.30 Uhr im Gemeindehaus.

Seniorentreff
Wir laden herzlich ein zum nächsten Seniorentreff am Dienstag, 10. März. Das Thema lautet: „Mein Weg zum Prädikantenamt". Referentin ist Frau Uschi Sattes, Prädikantin.

Bestattung

Marga Geiling, Mainstockheim, 88 Jahre

Landeskirchliche Gemeinschaft Kitzingen

Gottesdienste und Bibelstunden
In Kitzingen, Richthofenstraße 41 (soweit nicht anders angegeben. Nähere Infos unter 09321/389221):

- 1. Sonntag im Monat 18 Uhr: Gottesdienst mit paralleler Kinder- und Jungscharstunde, anschließend Kaffeetrinken (im August 18 Uhr);
- 3. Sonntag im Monat 11 Uhr: Gottesdienst mit paralleler Kinder- und Jungscharstunde, anschließend Mittagessen (im August um 18 Uhr);
- 2., 4. und 5. Sonntag im Monat 18 Uhr: Gottesdienst;
- 1. Dienstag im Monat 20 Uhr: Deutscher-Frauen-Missions-Gebetsbund;
- Mittwochs, 20 Uhr: Bibelstunde Kitzingen als Treffen der Hauskreise (nicht an schulfreien Tagen);
- Mittwochs, 19.30 Uhr: Frauenbibelkreis (in geraden Wochen, außer in den Schulferien).

Termine Hausbibelkreise auf Anfrage.
Kinder- und Jugendstunden
In Kitzingen, Richthofenstraße 41 (nicht an schulfreien Tagen. Nähere Infos unter 09321/389221):

- Montags vierzehntägig 16 Uhr: Maxi-Club (ab dem Kindergartenalter, Infos unter 09321/35816);
- Freitags, 9.30 Uhr: Mini-Club (Eltern mit Kleinkindern von ¾ bis 3 Jahre, nicht an schulfreien Tagen);

• Freitags, 18.30 Uhr: Teenagerkreis (13–15 Jahre, nicht an schulfreien Tagen);

• Freitags, 20 Uhr: Jugendkreis (16–30 Jahre, auch in den Ferien).

Buchbrunn

Repperndorf

Bürostunden: Dienstag und Donnerstag 8 bis 12 Uhr, Frau Weinig, Tel. 2 48 28, Fax 92 21 64
pfarramtbuchbrunn@gmx.de
www.buchbrunn-repperndorf-evangelisch.de

Gottesdienste

1. 3. 9.30 Uhr Familiengottesdienst mit Abendmahl, Buchbrunn (Pfrn. Bromberger und KiGo-Team)
11 Uhr Familiengottesdienst mit Abendmahl, Repperndorf (Pfrn. Bromberger un KiGo-Team)

6. 3. 19.30 Uhr Weltgebetstagsgottesdienst, Buchbrunn

8. 3. 9. Uhr Gottesdienst, Buchbrunn (Pfrn. Bromberger)
10.10 Uhr Gottesdienst, Repperndorf (Pfrn. Bromberger)
19 Uhr Passionsandacht in Taizeform, Buchbrunn (Jonas Schneider und Team)

15. 3. 9 Uhr Gottesdienst zum Abschluss der Bibeltage, Buchbrunn (Prediger Bahr)
10.10 Uhr Gottesdienst zum Abschluss der Bibeltage, Repperndorf (Prediger Bahr)
18.00 Uhr Passionsandacht, Repperndorf (Lektor Lemke)

22. 3. 10.10 Uhr Gottesdienst, Repperndorf (Lektor Hofmann)
10.10 Uhr Vorstellungsgottesdienst der Konfirmanden, Buchbrunn (Pfrn. Bromberger)
19.00 Uhr Passionsandacht, Buchbrunn (Bibelgesprächskreis u. Posaunenchor)

29. 3. 9 Uhr Gottesdienst, Buchbrunn (Lektorin Herbig)
10.10 Uhr Gottesdienst, Repperndorf (Lektorin Herbig)
19 Uhr ATEMholengottesdienst, Buchbrunn (ATEMholen-Team)

2. 4. Gründonnerstag – 18.00 Uhr Gottesdienst mit Abendmahl, Repperndorf (Pfrn. Bromberger)
19.30 Uhr Gottesdienst mit Abendmahl, Buchbrunn (Pfrn. Bromberger)

3. 4. Karfreitag – 9 Uhr Gottesdienst mit Beichte und Abendmahl, Buchbrunn (Pfrn. Bromberger)
10.30 Uhr Gottesdienst mit Beichte und Abendmahl, Repperndorf (Pfrn. Bromberger)
15 Uhr Gottesdienst mit Beichte und Abendmahl, Buchbrunn (Pfrn. Bromberger)

5. 4. Ostersonntag – 6 Uhr Auferstehungsfeier am Friedhof, anschl. Abendmahl, Buchbrunn (Pfrn. Bromberger)
10.10 Uhr Gottesdienst mit Abendmahl, Repperndorf (Pfrn. Bromberger)

Kindergottesdienste

Buchbrunn um 10.00 Uhr im Evang. Gemeindesaal
15. März mit KiGo-Team

Repperndorf um 10 Uhr im Gemeindehaus
22. März mit KiGo-Team

Gruppen, Kreise

Präparandenunterricht
Mittwochs um 17 Uhr im Gemeindesaal in Buchbrunn (außer in den Ferien)

Konfirmandenunterricht
Mittwochs um 16 Uhr im Gemeindesaal in Buchbrunn (außer in den Ferien)

Posaunenchöre
Buchbrunn: montags 19.30 Uhr – Jungbläser: montags 18.30 Uhr (nicht in den Ferien)

Repperndorf: mittwochs 19 Uhr – Jungbläser: mittwochs 18.30 Uhr (nicht in den Ferien)

Flötenunterricht und -spielkreise (nach Vereinbarung)
Infos bei Karin Winkler, Tel. 09321/6283
Buchbrunn: Freitagnachmittag (nicht in den Ferien)

Krabbelgruppe und Elterntreff
Buchbrunn: Jeden ersten Donnerstag im Monat 9.30 bis 11 Uhr im Gemeindesaal; Kontakt: Simone Schleyer, Telefon 09321/267070

Repperndorf:
derzeit keine Krabbelgruppe

Jugendgruppe Buchbrunn-Repperndorf
Mittwoch, 11. und 25. März 18.30 bis 20 Uhr, Treffpunkt: Gemeindesaal in Buchbrunn

Elternstammtisch Repperndorf
Dienstag, 10. März um 20 Uhr im Gemeindehaus

Bibelkreis Buchbrunn
Mittwoch, 25. März, jeweils um 20 Uhr im Gemeinderaum am Brunnen

Hauskreise
Termine nach Vereinbarung
Tel. 921653 bei Familie Krutsche
Tel. 7825 bei Familie Stumpf

Feierabendkreise
Buchbrunn
Dienstag, 3. März um 14.30 Uhr „Von Moskau nach St. Petersburg“ – Eine Reise auf der Wolga, Referenten: Karl Schleyer und Richard Köhler

Repperndorf
Dienstag, 17. März um 14.30 Uhr „Lass Rosen sprechen“ Referentin: Christa Krutsche

Besondere Veranstaltungen

Herzliche Einladung zum

Familiengottesdienst mit alkoholfreiem Abendmahl

„Jesus lädt alle an seinen Tisch“

unter Beteiligung des Kindergottesdienstes und der Präparanden

Sonntag, 1. März 2015

9.30 Uhr St. Maria-Magdalena-Kirche Buchbrunn

11.00 Uhr St. Laurentius-Kirche Repperndorf

Anschl. Baustellenbesichtigung mit kleinem Imbiss

HERZLICHE EINLADUNG
zum

Ökumenischen Weltgebetstagsgottesdienst

Freitag, 6. März 2015 um 19.30 Uhr
in der evang. Kirche in Buchbrunn

Thema: Begreift ihr meine Liebe?
Gottesdienstordnung von den Bahamas

Anschließend gemütliches Beisammensein im evang. Gemeindesaal

Passionsandachten nach dem Evangelisten Johannes

8. März: **„Jesu Abschiedsreden“** als Taizeandacht um 19 Uhr in Buchbrunn (Jonas Schneider und Team)

15. März: **„Jesus vor Pilatus“** um 18 Uhr in Repperndorf (Lektor Lemke)

22. März: **„Jesus am Kreuz“** um 19 Uhr in Buchbrunn (Bibelgesprächskreis und Posaunenchor)

Frühjahrssammlung der Diakonie vom 16. bis 22. März 2015

Die Sammlung steht unter dem Motto: **„Wenn's ohne Hilfe nicht mehr geht – ambulante Pflege"** und kommt den Diakoniestationen und ambulanten Pflegediensten zugute.
Bitte weisen Sie die Sammlerinnen und Sammler nicht ab.
Herzlichen Dank für Ihre Unterstützung!

Bibeltage in Buchbrunn vom 11. bis 15. März 2015

Das Gebet, das die Welt verändert – Das Vaterunser

Referent: Prediger Christoph Bahr, LKG Kitzingen

Mittwoch, 11. 3. **Der Vater**
Donnerstag, 12. 3. **Unser täglich Wohl**
Freitag, 13. 3. **Das Kreuz mit der Schuld**

jeweils um 19.30 Uhr
im ev. Gemeindesaal, Buchbrunn

Sonntag, 15. März
Abschlussgottesdienste
9.00 Uhr Buchbrunn,
St. Maria–Magdalena-Kirche
10.10 Uhr Repperndorf,
St. Laurentius-Kirche

Wir sahen seine Herrlichkeit

Vorstellungsgottesdienst der Konfirmandinnen und Konfirmanden

Gott und Gottesbilder

Sonntag, 22 März 2015, 10.10 Uhr in der St. Maria-Magdalena-Kirche in Buchbrunn

Musik: Band „Young Hope"

ATEMholen-Gottesdienst

Sonntag, 29. März 2015
19.00 Uhr St. Maria-Magdalena-Kirche in Buchbrunn

Musik: Band Ritornello

Herzlichen Dank

Wir danken allen, die uns das Kirchgeld 2014 überwiesen haben.
In **Buchbrunn** sind **4.060,– €** für die Kirchenrenovierung und die Gemeindearbeit v.a. mit Kindern und Jugendlichen zusammengekommen.
In **Repperndorf** wurden **3.020,– €** für die Gemeindehausrenovierung gegeben.

Emmausgang

der Kirchengemeinden Buchbrunn und Repperndorf nach Albertshofen

Ostermontag, 7. April 2015

Treffpunkt: 8 Uhr Maria-Magdalena-Kirche Buchbrunn. Der Weg wird durch kurze Gebetsstationen unterbrochen.

9.30 Uhr Gottesdienst in der Nikolaus-Kirche in Albertshofen, anschl. gemeinsames Mittagessen in einer Gaststätte.

Wir bitten um verbindliche Anmeldung bis 28. März. Anmeldelisten liegen in der Kirche aus oder telefonisch im Pfarramt 24828.

Liebe Mütter,
liebe Väter!

In letzter Zeit ist unsere Gruppe leider immer kleiner geworden. Viele Kinder sind recht früh schon in der Krippe und/oder Mamas haben einfach zu viel zu tun um sich jede Woche treffen zu können. Deshalb möchten wir unsere Krabbelgruppe zu einer Art Eltern-Stammtisch erweitern, bei dem alle Mamas und Papas (mit, aber eben auch ohne Kinder) herzlich willkommen sind! Es wird natürlich weiterhin gesungen, gespielt, gelacht, geratscht usw., aber nur noch einmal im Monat.
Wir treffen uns ab jetzt immer **jeden ersten Donnerstag im Monat von 9.30 Uhr bis 11.00 Uhr** im Gemeindesaal am Rathaus (alter Kindergarten) und freuen uns sehr auf hoffentlich viele neue Spielgefährten!
Im Frühling/Sommer werden wir auch wieder Ausflüge planen oder uns (auch außerhalb der Krabbelgruppen-Zeiten) am Spielplatz verabreden. Hierzu haben wir eine WhatsApp Gruppe, über die wir uns schnell erreichen können. Bei Interesse bitte melden bei: Simone Schleyer Tel. 09321/267070 oder 0178/2175637.

Stand der Renovierungsarbeiten am Gemeindehaus Repperndorf

Die neue Innentreppe aus Eichenholz ist eingebaut. Sie führt gerade nach oben und bringt so mehr Platz. Unter der Treppe wurde wieder eine Wand eingezogen, um Stauraum zu gewinnen. In diesen Tagen wird der Eingangsbereich neu gefliest. Neue Fliesen waren in der

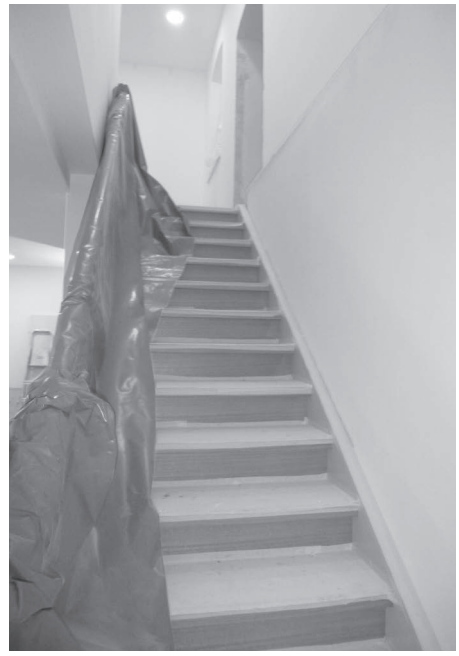

Bauplanung nicht vorgesehen. Aber die bisherigen Fliesen waren durch die Bauarbeiten so in Mitleidenschaft gezogen, dass sie ersetzt werden mussten. Dankenswerterweise werden auch die Fliesenlegearbeiten ehrenamtlich geleistet.

Aber für das Material, das uns ca 1.500,- Euro mehr kosten wird, erbitten wir Ihre Spende.

Spenden bitte auf das Konto der Kirchengemeinde Repperndorf

IBAN: DE 19 7905 0000 0042 0662 74

Herzliche Einladung zur Baustellenbesichtigung mit kleinem Imbiss am Sonntag, 1. März 2015 gegen 12.00 Uhr nach dem Familiengottesdienst.

Friedenskirche

Telefon: 0 93 21 / 3 24 28
www.friedenskirche-kitzingen.de

Gottesdienste um 10.10 Uhr

1. 3.	Abendmahlsgottesdienst (Wein), Pfrin. Schlinke, Kollekte für Rummelsberg
8. 3.	Pfr. Schlinke, Kollekte für eigene Gemeinde
15. 3.	Pfr. Schlinke, Vorstellungsgottesdienst der Konfirmand/-innen, Kollekte für Kirchl. Dienst an Frauen und Müttern
22. 3.	Lektorin Bianca Tröge, Kollekte für Diakonie Bayern I
29. 3.	Pfrin. Schlinke, Kollekte für eigene Gemeinde
2. 4.	Gründonnerstag, 18 Uhr Abendmahlsgottesdienst (Saft), Pfr. Schlinke, Kollekte für eigene Gemeinde

3. 4. Karfreitag, Abendmahlsgottesdienst (Wein), Pfrin. Schlinke und Chor, Kollekte für Diakonie Kitzingen
5. 4. Ostersonntag, Abendmahlsgottesdienst (Saft), Pfr. Schlinke, Posaunenchor und Chor, Kollekte für Kirchenpartnerschaft zwischen Bayern und Ungarn
6. 4. Pfr. von Wietersheim, Kollekte für eigene Gemeinde

Gottesdienst im Wilh.-Högner-Haus
Am Freitag, 27. März um 16 Uhr

Kindergottesdienst
Am Sonntag, 15. März um 10.10 Uhr im Gemeindehaus

Veranstaltungen

Frauenkreis
Am Montag, 16. März um 19.30 Uhr: Hildegard von Bingen: Kräuter und Gewürze, mit Hannelore Vinzent

Feierabendkreis
Am Dienstag, 3. März um 14.30 Uhr: Abendmahlsfeier

Jugendgruppe
Am 10. und 24. März jeweils um 18.30 Uhr

Kirchenchor
Dienstags um 20 Uhr im Gemeindesaal

Ökumenisches Gebet
Am Mittwoch, 25. März um 16 Uhr im Pfarrhaus St. Vinzenz

Posaunenchor
Freitags um 20 Uhr im Gemeindesaal

Spielabend
Am Donnerstag, 12. März um 19 Uhr im Quartiersbüro, Böhmerwaldstraße 11

HERZLICHE EINLADUNG
zum Gottesdienst am

Weltgebetstag der Frauen

Freitag, den 6. März 2015 um 19 Uhr in der Kirche St. Vinzenz

Anschließend gemütliches Beisammensein im Gemeindesaal der Friedenskirche

Gottesdienstordnung von den Bahamas

Bestattungen

Ralph Richard (54), Anna Metter (85), Heinz Wagner (75)

Passionsandachten 2015

In drei Andachten wollen wir uns mit dem Thema: **„Gegenpole“** auseinandersetzen. Grundlage werden dabei überwiegend Texte aus dem Matthäus-Evangelium sein.
Wir würden uns freuen, Sie an folgenden Terminen herzlich willkommen zu heißen:

- **Mittwoch, 11. März 2015**
  Friedenskirche, 19 Uhr
  Täuschung und Enttäuschung
- **Mittwoch, 18. März 2015**
  Sickershausen, 19 Uhr
  Hingabe
- **Mittwoch, 25. März 2015**
  Friedenskirche, 19 Uhr
  Offener Himmel

Sickershausen

Bürozeiten: Dienstag 15 – 17 Uhr
Donnerstag 9 – 11 Uhr
Telefon: 0 93 21 / 3 29 52
pfarramt.sickershausen@t-online.de
www.sickershausen-evangelisch.de

Gottesdienste um 9 Uhr

1. 3. Gottesdienst mit Abendmahl (Wein) mit Pfrin. Schlinke
8. 3. Gottesdienst mit Pfr. Schlinke
11. 3. Mittwoch – Passionsandacht um 19 Uhr in der Friedenskirche
15. 3. Gottesdienst zum Frauensonntag mit Pfrin. Schlinke
18. 3. Mittwoch – Passionsandacht um 19 Uhr in der Johanneskirche Sickershausen
22. 3. Gottesdienst mit Lektorin Bianca Tröge
25. 3. Mittwoch – Passionsandacht um 19 Uhr in der Friedenskirche
29. 3. Palmsonntag – Konfirmation um 10 Uhr mit Pfrin. Bromberger
2. 4. Gründonnerstag – um 19.30 Uhr Gottesdienst mit Abendmahl (Saft) mit Pfr. Schlinke
3. 4. Karfreitag – Gottesdienst mit Abendmahl (Wein) mit Pfrin. Schlinke
5. 4. Ostersonntag – Gottesdienst mit Abendmahl (Saft) mit Pfr. Schlinke
6. 4. Ostermontag – Gottesdienst mit Pfr. von Wietersheim

Veranstaltungen

Posaunenchor
Montag, 20 Uhr

Feierabendkreis
Donnerstag, 19. März um 14 Uhr im Gemeindehaus

Frauenkreis
Siehe Frauenkreis Friedenskirche

Neue Bürozeiten im Pfarramt

Damit auch Berufstätigen die Möglichkeit geboten wird, ins Pfarramt zu kommen, ändern sich ab 1. März die Bürozeiten.

Das Pfarrbüro ist dann Dienstag von 15 bis 17 Uhr und Donnerstag von 9 bis 11 Uhr geöffnet. Die Verteilung der Vertretungen bleibt unverändert.

In der Vakanzzeit sind für Sie zuständig:

Bei **Taufen, Trauungen, Beerdigungen**: Pfarrer Peter Stier, Tel. 09332/1385 und Pfarrersehepaar Schlinke, Tel. 32428

Für den **Gottesdienstplan** verantwortlich: Pfarrer Schlinke

Gottesdienste im **Haus der Pflege** und im **Wilhelm-Högner-Haus**: Pfarrer Oppelt

Konfirmanden und Konfirmation: Pfarrerin Bromberger, Tel. 24828

Pfarramt und Kindergartenangelegenheiten: Pfarrer Ahrens, Tel. 8025

HERZLICHE EINLADUNG
ergeht zum

Weltgebetstag der Frauen

Der Gottesdienst findet am **Freitag, den 6. März 2015 um 19 Uhr in der Kirche St. Vinzenz Siedlung** statt und wird von einem Team von Frauen gestaltet.

Anschließend erfolgt eine Einladung ins Gemeindehaus Friedenskirche.

Frühjahrssammlung der Diakonie vom 16. bis 22. März 2015

Auch in Sickershausen findet die Sammlung für **„Wenn's ohne Hilfe nicht mehr geht – Ambulante Pflege“** statt. Helfen Sie mit Ihrer Spende, damit diese Angebote auch in Zukunft erhalten bleiben.

Weitere Informationen zum Sammlungsthema erhalten Sie im Internet unter www.diakonie-bayern.de.

Überweisungsträger liegen im Gemeindeboten bei.

Bestattung

Elisabeth Köhler, 94 Jahre

Konfirmation 2015

STADTKIRCHE
am 29. März 2015, 9.30 Uhr

Diakon Dubowy-Schleyer

Michael Denesch, Muldenweg 41
Charlotte Drenkard, Hauptstr. 151, Mainstockh.
Marco Dunkel, Mainbernheimer Str. 69
Jennifer Fritz, Schwarzacher Str. 20
Yannick Hanft, Alemannenstr. 2
Jennifer Hofmann, Obere Kirchgasse 26
Marcel Kaschper, Mohnweg 7
Hannes Kilian, Mainbernheimer Str. 16
Jan Niebler, Obere Kirchgasse 2
Markus Rolsing, Keltenstr. 51
Nathalie Saul, Schützenstr. 6
Rene Schmidt, Falterstr. 1
Eva Troll, Florian-Geyer-Weg 3
Joan Walther, Kaltensondheimer Str. 52
Savannah Walther, Kaltensondheimer Str. 52
Sandro Zellat, Frankenweg 3 l

Dekan Kern

Moritz Baldauf, Marktbreiter Str. 10
Neele Bartke, Winterleitenweg 46 b
Michael Furth, Gartenstr. 33
Sophie Gühlen, Richard-Wagner-Str. 48
Tabea Hahn, Friedrich-Ebert-Str. 10
Joshua Hanenberg, Stangenbrunnenweg 8
Emma Kiss, Thomas-Ehemann-Str. 6
Emma Klein, Paul-Eber-Str. 11
Markus Konrad, Wörthstr. 15
Mara Krause, Stangenbrunnenweg 8
Madlen Müller, Innere Sulzfelder Str. 27
Lennard Neumann, Feldrain 11
Elliot Nöth, Lindenstr. 16, Sulzfeld
Christian Schwertl, Kaltensondheimer Str. 46
Stefan Seifried, Neuer Weg 1 f
Melanie Steinbach, Frankenweg 49

Pfarrer Ahrens

Charlotte Abramowski, Papiusgasse 4, Sulzfeld
Lena Bergmann, Wörthstr. 19
Kevin Bolle, Flugplatzstr. 46
Pauline Günzel, Krainberg 9
Vanessa Haase, Richthofenstr. 32 b
Lena Herrmann, Erlacher Str. 11a
Selina Hofmann, Gartenstr. 35 a
Gabriel Högner, Am Unteren See 9
Charlotte Hölzel, Sommerleite 24
Niklas Irmscher, Gartenstr. 37
Lea Sophie Köhler, Kleinlangheimer Str. 18, Großlangheim
Celine Lang, Gartenstr. 55
Lena Lenz, Obere Neue Gasse 20 b
Christian Liebrecht, Am Goldberg 17
Paul Litt, Floßhafenstr. 5
Nico Most, Äuß. Sulzfelder Str. 4
Luisa Oberländer, Heinr.-Huppmann-Str. 11
Jonas Pfannes, Kranzerweg 9 b, Großlangheim
Kiara Rumpel, Nachtigallenweg 4
Tobias Schürrer, Max-Fromm-Str. 24
Vanessa Spiegel, Tännigstr. 29

HOHENFELD
am 29. März 2015, 10 Uhr

Pfarrer Koch

Lilly Pudenz, Michelfelder Weg 1
Nils Pudenz, Michelfelder Weg 1
Michelle Thomas, Im Hasenlauf 21
Elisabeth Koch, Fischergasse 8

KALTENSONDHEIM
am 19. April 2015, 10 Uhr

Pfarrer Koch

Leonie Vierrether, Eibelstadter Weg 5
Sara Krug, Am Hanfgarten 13

BUCHBRUNN
am 19. April 2015, 9.30 Uhr

Pfarrerin Bromberger

Lea Bischoff
Robin Dümmler
Sarina Dümmler
Silas Geer
Lisa Justus
Lea Riedel
Florian Schmidt
Selina Taub
Melina Thauer

FRIEDENSKIRCHE
am 26. April 2015, 9.30 Uhr

Pfarrer Schlinke

Niklas Becker, Sickershäuser Weg 1
Lea Bessmann, Skagerrakstr. 4
David Golub, Böhmerwaldstr. 4
Michelle Henninger, Egerländer Str. 1
Bastian Hill, Dietwarstr. 1
Denis Hoffmann, Thüringer Str. 1
Danil Komar, Liegnitzer Str. 10
Leon Kunder, Egerländer Str. 9
Sandy Lenhart, Pfaffensteige 6
Simon Mathes, Memellandstr. 37
Louis Meier, Pfaffensteige 8
Michael Neubert, Königsberger Str. 73
Julian Neus, St. Vinzenzplatz 7
Julia Sevrjugin, Memellandstr. 1c
Andreas Tausch, Südtiroler Str. 26

SICKERSHAUSEN
am 29. März 2015, 10 Uhr

Pfarrerin Bromberger

Jonas Bauer, Schlößchengasse 8
Santino Burtz, Hohlgraben 20
Niklas Heinkel, Am Zahn 54, Mainbernheim
Lukas Köhler, Seeweg 3
Nina Köhler, Waldstraße 9
Marie-Louise Petasch, Markgrafenstraße 9 a
Celine Treutlein, Hohlgraben 12
Fabian Treutlein, Hohlgraben 12